



«Εκπόνηση θεματικού σχεδίου διαχείρισης για τον τομέα της γεωργίας και της κτηνοτροφίας σε δυο (2) διακριτές ομάδες προστατευόμενων περιοχών της Περιφέρειας Ανατολικής Μακεδονίας Θράκης»

Στόχος έργου

Σχεδιασμός **ολοκληρωμένων μέτρων, δράσεων και πρακτικών** για τον αγροτικό χώρο, με γνώμονα την υποστήριξη των γεωργών και κτηνοτρόφων για την υιοθέτηση της αειφορίας στην παραγωγική διαδικασία.

Οι περιοχές Natura 2000 θα πρέπει να αποτελέσουν «ευκαιρία» για τους χρήστες που εξασφαλίζουν την προστασία τους.

Για την Ομάδα 2 (Πίνακας Μ-07.1 του ΠΑΑ 2014 – 2020) το Θεματικό Σχέδιο Διαχείρισης αφορά πέντε (5) περιοχές NATURA 2000 (Ζώνες Ειδικής Προστασίας για την Ορνιθοπανίδα) και τις περιοχές εκτός NATURA 2000 που αποτελούν έκταση των Εθνικών Πάρκων Ανατολικής Μακεδονίας και Θράκης και οροσειράς Ροδόπης, συνολικής έκτασης **319.995,00** εκταρίων.

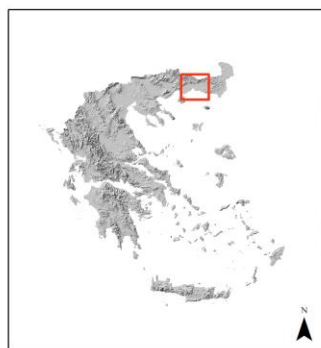

ΧΩΡΟΘΕΤΗΣΗ ΠΕΡΙΟΧΩΝ ΜΕΛΕΤΗΣ

ΕΡΓΟ
«Εκπόνηση θεματικών σχεδίων διαχείρισης για τον τομέα της γεωργίας σε δυο (2) διακριτές ομάδες προστατευόμενων περιοχών της Περιφέρειας Ανατολικής Μακεδονίας και Θράκης»
ΤΜΗΜΑ Β:
«Εκπόνηση θεματικών σχεδίων διαχείρισης για τον τομέα της γεωργίας στις προστατευόμενες περιοχές της ομάδας 2 του Πίνακα Μ-07.1 του ΠΑΑ 2014-2020»

ΥΠΟΜΝΗΜΑ

- Περιφέρεια Ανατολικής Μακεδονίας & Θράκης
- ΠΕΡΙΟΧΕΣ ΜΕΛΕΤΗΣ
- Ζώνες Ειδικής Προστασίας Δικτύου NATURA 2000
- Εθνικό Πάρκο Οροσειράς Ροδόπης
- Εθνικό Πάρκο Ανατολικής Μακεδονίας & Θράκης

ΑΝΑΔΟΧΟΣ

ΑΝΑΘΕΤΟΥΣΑ ΑΡΧΗ

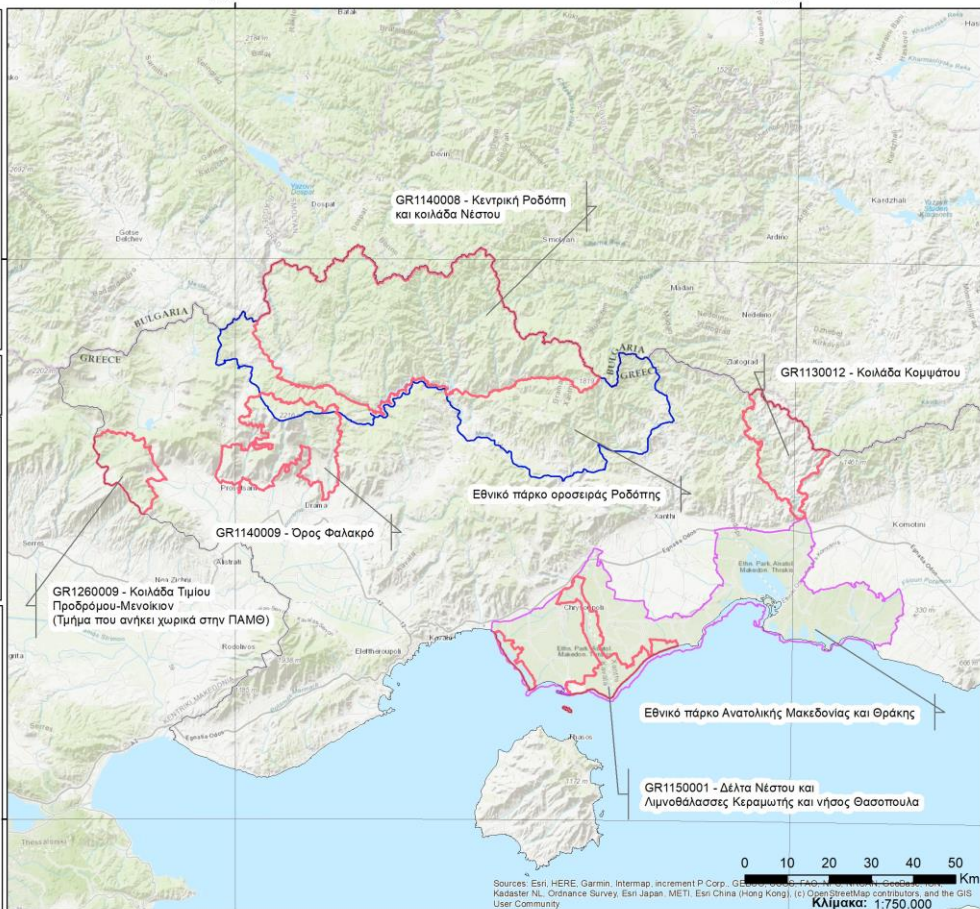

Στάδια υλοποίησης έργου

Αποτύπωση της υφιστάμενης κατάστασης

Εκτίμηση επιδράσεων των αγροτικών δραστηριοτήτων

Διατύπωση πλέγματος προτάσεων διαχείρισης προς όφελος των χρηστών (γεωργών και κτηνοτρόφων)

Υλοποίηση ενεργειών διαβούλευσης, συνεργασίας και συμμετοχικών διαδικασιών με τους χρήστες των προστατευόμενων περιοχών

Διατύπωση συστήματος παρακολούθησης εφαρμογής των προτεινόμενων μέτρων

Ολοκληρωμένη διαχείριση



Οικονομική βιωσιμότητα
γεωργικών και κτηνοτροφικών
δραστηριοτήτων

Προστασία και
διατήρηση ειδών και
τύπων οικοτόπων

Η υποστήριξη των γεωργικών και κτηνοτροφικών πρακτικών που διαμορφώνουν το τοπίο στις περιοχές NATURA 2000 χρήζει διαχείρισης που αποσκοπεί στην εξασφάλιση της οικονομικής βιωσιμότητας των γεωργικών και κτηνοτροφικών δραστηριοτήτων και στην προστασία και διατήρηση ειδών και τύπων οικοτόπων.

Φάσεις εκπόνησης του έργου

Στοιχεία έργου

Φορέας Χρηματοδότησης:

Υπουργείο Αγροτικής Ανάπτυξης και Τροφίμων

Αναθέτουσα Αρχή:

Διεύθυνση Αγροτικής Οικονομίας της Περιφέρειας Ανατολικής Μακεδονίας και Θράκης

Ανάδοχος:

ΟΙΚΟΜ Μελετητική Περιβάλλοντος ΕΠΕ (ΟικοΜ ΕΠΕ), σύμφωνα με την από 29/04/2022 σχετική σύμβαση

I: ΠΕΡΙΓΡΑΦΗ
ΥΦΙΣΤΑΜΕΝΗΣ
ΚΑΤΑΣΤΑΣΗΣ

II: ΕΚΤΙΜΗΣΗ
ΕΠΙΠΤΩΣΕΩΝ
ΑΓΡΟΤΙΚΗΣ
ΔΡΑΣΤΗΡΙΟΤΗΤΑΣ ΣΤΙΣ
ΠΡΟΣΤΑΤΕΥΟΜΕΝΕΣ
ΠΕΡΙΟΧΕΣ ΜΕΛΕΤΗΣ

III: ΠΡΟΤΕΙΝΟΜΕΝΑ
ΜΕΤΡΑ ΔΙΑΧΕΙΡΙΣΗΣ

Περισσότερες πληροφορίες στον ιστότοπο:
<https://www.oikom.gr/el/mp-agri-pamth>

Πρόγραμμα Αγροτικής Ανάπτυξης 2014 - 2020

